

**ROMÂNIA
JUDEȚUL SĂLAJ
COMUNA BOBOTA
CONSILIUL LOCAL**

**HOTĂRÂREA NR. 49
DIN 28 SEPTEMBRIE 2017**

privind trecerea din domeniul public în domeniul privat al comunei Bobota a unor suprafețe de teren

Consiliul local al comunei Bobota, județul Sălaj;

Având în vedere:

- expunerea de motive a primarului cu nr. 6500 din 21.09.2017 în calitate de inițiator al proiectului de hotărâre,
- raportul compartimentului de specialitate cu nr. 6519 din 22.09.2017;
- prevederile art. 10, alin. 2). din Legea 213/1998 privind bunurile proprietate publică, cu modificările și completările ulterioare,
- prevederile art. 36, alin. (1) și alin. (2), lit. c), ale art. 120 și ale art. 121 din Legea 215/2001 privind administrația publică locală, republicată, cu modificările și completările ulterioare,
- Avizul comisiilor de specialitate al Consiliului Local Bobota,

În temeiul art. 36, alin. 2, lit. c), art. 45 alin. 3) și ale art. 115, alin. 1, lit.b). din Legea nr. 215/2001, privind administrația publică locală, republicată cu modificările și completările ulterioare,

HOTĂRĂȘTE:

ART. 1. Se aprobă trecerea din domeniul public în domeniul privat al comunei Bobota a următoarelor imobile- terenuri:

a). Lot zootehnic- loc. Bobota, parcela Poarta Sălajului, în suprafață de 10.000 mp, poziția nr. 13, din Anexa nr. 12 - Lista bunurilor care aparțin domeniului public al comunei Bobota, secțiunea I- A, aprobată prin HG nr. 966/2002 și conform Extrasului de Carte Funciară nr. 51041, nr. Cadastral 51041, anexa nr. 1 la prezenta hotărâre.

b). Lot zootehnic- loc. Derșida, parcela Peste Pod, în suprafață de 6.000 mp, poziția nr. 14 din Anexa nr. 12 - Lista bunurilor care aparțin domeniului public al comunei Bobota, secțiunea I- A, aprobată prin HG nr. 966/2002 și conform Extrasului de Carte Funciară nr. 51042, nr. Cadastral 51042, anexa nr. 2 la prezenta hotărâre.

ART. 2. Inventarul bunurilor care aparțin domeniului public al comunei Bobota, înscris în anexa nr. 12 la HG. nr. 966/2002, va fi modificat în consecință.

ART. 3. Prezenta hotărâre poate fi atacată la Tribunalul Sălaj, potrivit prevederilor Legii 544/2004 privind contenciosul administrativ cu modificările și completările ulterioare.

ART. 4. Cu ducere la îndeplinirea prezentei se încredințează primarul comunei Bobota.

ART. 5. Prezenta se comunică la:

- Institutia Prefectului Județului Sălaj;
- Primarul comunei;
- Dosar ședință;
- Dosar hotărâri.

**PREȘEDINTE DE ȘEDINȚĂ,
Moale Florin - Călin**

**CONTRASEMNEAZĂ,
SECRETAR COMUNĂ
Roșan Mariana**

Plan de amplasament si delimitare a imobilului

Scara 1:2000

Nr.cadastral 51091	Suprafata masurata 10000 mp	Adresa imobilului Extravilan, com. Bobota, lot zootehnic, parcela " Poarta Salajului", judetul Salaj
-----------------------	--------------------------------	---

Cartea Funciara nr.	UAT	BOBOTA
---------------------	-----	--------

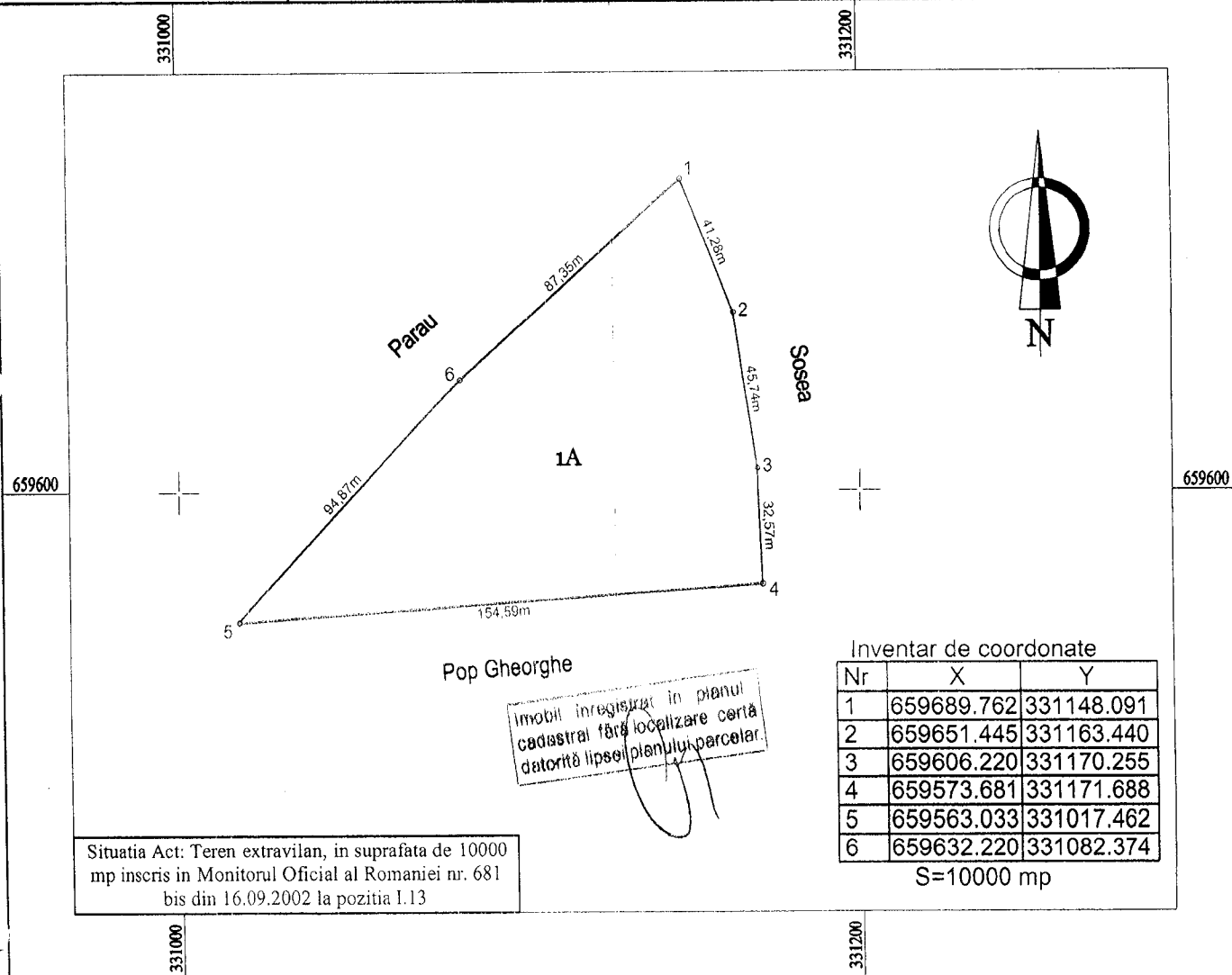

A.Date referitoare la teren

Nr. parcela	Categorie de folosinta	Suprafata (mp)	Mentiuни
1	A	10000	Teren extravilan neimprejmuit. Imobil inregistrat in planul cadastral fara localizare certa datorita lipsei planului parcelar.
Total		10000	

B.Date referitoare la constructii

Cod constr.	Destinatia	Suprafata construita la sol (mp)	Mentiuни

Total

Suprafata totala masurata a imobilului = 10000 mp
Suprafata din act = 10000 mp

Executant:

Confirm executarea masuratorilor la teren, corectitudinea intocmirii documentatiei cadastrale

CERTIFICAT

Inspector:

Confirm introducerea in baza de date integrata si atribuirea numarului cadastral.

Plan de amplasament si delimitare a imobilului

Anexa 1.35

Scara 1: 2000

Nr.cadastral 51042	Suprafata masurata 6000 mp	Adresa imobilului Extravilan, com. Bobota, lot zootehnic, parcela " Peste pod", judetul Salaj
-----------------------	-------------------------------	--

Cartea Funciara nr.	UAT	BOBOTA
---------------------	-----	--------

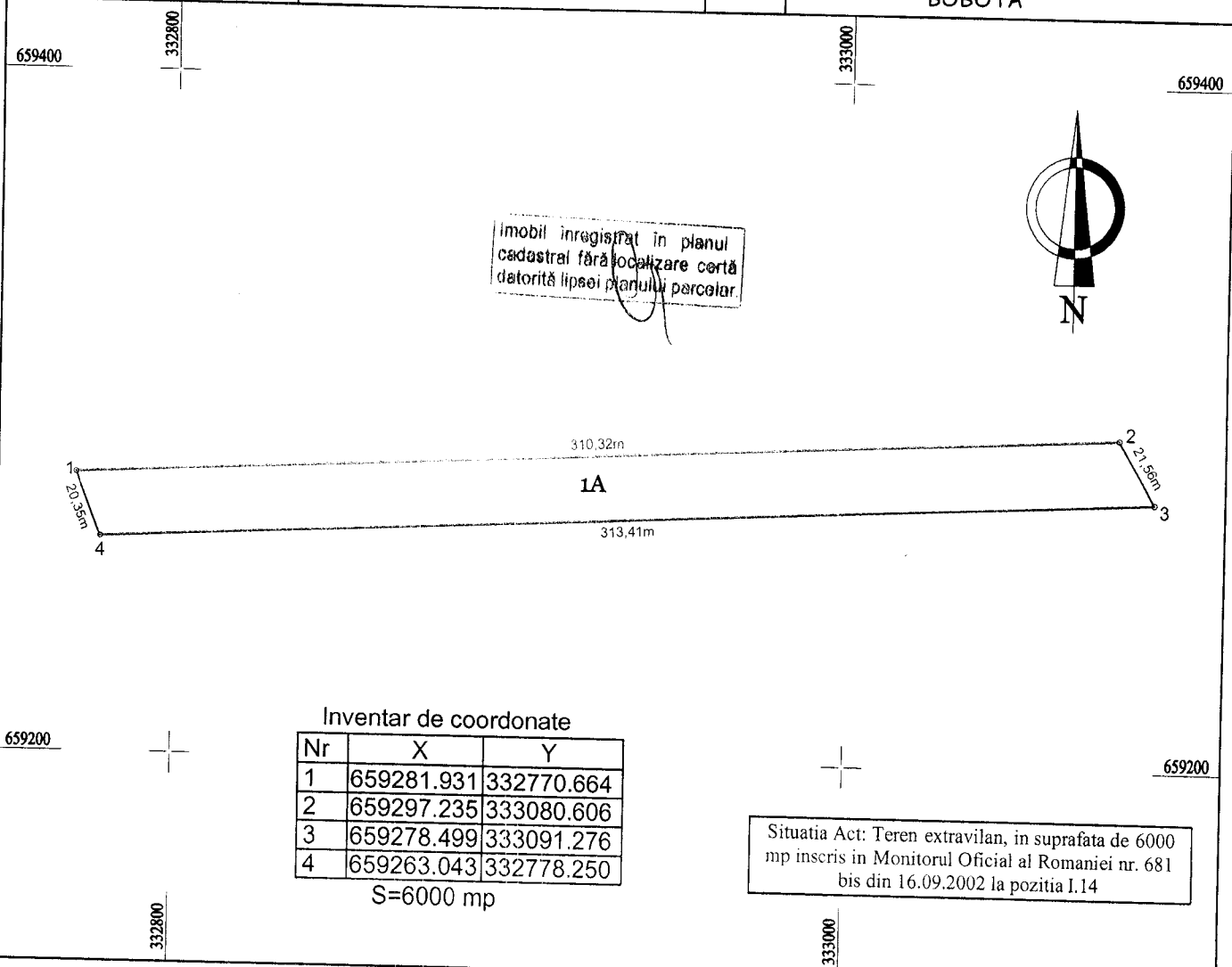

Inventar de coordonate

Nr	X	Y
1	659281.931	332770.664
2	659297.235	333080.606
3	659278.499	333091.276
4	659263.043	332778.250

S=6000 mp

Situatia Act: Teren extravilan, in suprafata de 6000 mp inscris in Monitorul Oficial al Romaniei nr. 681 bis din 16.09.2002 la pozitia I.14

A.Date referitoare la teren

Nr. parcela	Categorie de folosinta	Suprafata (mp)	Mentuni
1	A	6000	Teren extravilan neimprejmuit. Imobil inregistrat in planul cadastral fara localizare certa datorita lipsei planului parcelar.
Total		6000	

B.Date referitoare la constructii

Cod constr.	Destinatia	Suprafata construita la sol (mp)	Mentuni

Total

Suprafata totala masurata a imobilului = 6000 mp
Suprafata din act = 6000 mp

Executant
Seriile RO SA NR. 0017

Confirm executarea masuratorilor la teren, corectitudinea intocmirii documentatiei cadastrale si corespondenta acesteia cu realitatea din teren

O.C.P.I. SĂLAJ
EMBER BIANCA MARIA
Inspector
consilier cadastru

Confirm introducerea in baza de date integrata si atribuirea numarului cadastral.